# Louer appartement de deux pièces

## Les bons plans du propriétaire

Vicino taormina

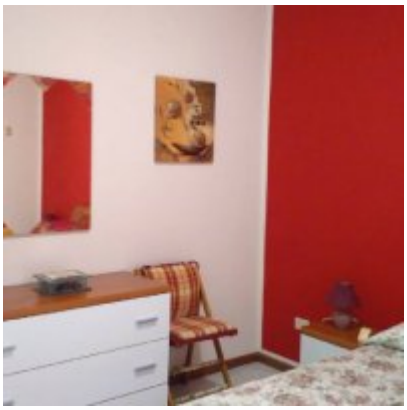

## Description du bien

Location appartement de deux pièces dans résidence à Fondachello (ct) avec piscine et espace détente à 200 mètres de la mer et à seulement 10 minutes en voiture de Taormina et 20 de l'Etna

## Localisation géographique

**Adresse:** Via parallela 24 mascali ct
**Code postal:** 95016
**Latitude / Longitude:** 37.50213 / 15.08719

Image type unknown
http://maps.google.com/maps/api/staticmap?center=37.50213,15.08719&zoom=7&markers=37.50213,15.08719&size=500x300&sensor=fal

Hébergement, installations et services

Deux chambres

**Chambre(s) à coucher :** 1 ( 5 Capacité d’accueil )

**Salle(s) de bain:** 1

### Spécificités

- **Location sur une longue durée:** Non
- **Animaux de compagnie:** Non
- **Fumeurs:** Non
- **Enfants:** Oui
- **Chaise roulante:** Non
- **Personnes âgées ou handicapés:** Ne convient pas

### Installations intérieures

Internetzugang, TV

## Tarifs

| - | Prix par nuit | | Prix semaine | Prix mois | Durée minimum séjour | Jour arrivée |
|---|---|---|---|---|---|---|
| | semaine | Prix week end | | | | |
| Période | - | | - | - | - | - |
| Pas de tarif disponible | | | | | | |

## Conditions et réservation

**Heure d'arrivée:** 10:00, **Heure de départ:** 09:00