La Collina dei Silenzi - Апартаменты типа

Описание

Loro Ciuffenna

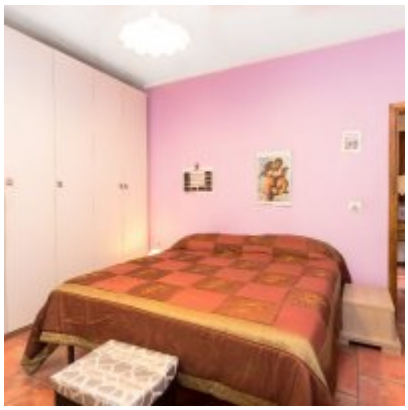

Описание

Отель La Collina dei Silenzi расположен в Лоро Ciuffenna, в долине Арно, в Тоскане. Это часть «самых красивых деревень в Италии», в нескольких шагах от знаменитого Пьеве-ди-Гропина, построенного в одиннадцатом веке, одного из самых высоких образцов романской архитектуры в Тоскане и объявленного национальным памятником. Его местоположение, уединенное и в то же время близко ко многим интересным местам, позволяет открыть для себя маршруты природы и еды и вина или добраться за полчаса на машине до таких городов, как Флоренция, Ареццо и Сиена.
В отеле La Collina dei Silenzi есть апартаменты или номера для любой потребности. Гости могут посещать прекрасный сад и панорамную террасу.

Карта

Адрес: via Raffaello Sanzio 7 Loro Ciuffenna
Почтовый индекс: 52024
Широта / Долгота: 43.58712654295167 / 11.634117505340555

Image type unknown
http://maps.google.com/maps/api/staticmap?center=43.58712654295167,11.634117505340555&zoom=16&markers=43.58712654295167,1

Размещение, услуги и комм. услуги

квартира

Питание:

- Постель & завтрак

Спальни: 2 (4 Спальных мест)

Санузлы: 2

Особые потребности

- **Долгосрочная аренда:** да
- **Животные:** некоторые, по запросу
- **Курение:** запрещено
- **Дети:** да, идеально для детей
- **Пандус для коляски:** нет
- **Пожилые / физ. ограниченные:** подходит

Расположение

семья, гора, простоватый, Романтический отдых

Вид

гора, зеленый

На улице

Допускается размещение животных, сад

Цена

-	Цена за ночь		В неделю	За месяц	Минимальное количество дней	Расчеты
	Будни	Выходные				
Цены	-		-	-	-	-
Нет цен						

Политика использования

Заезд: 14:00, **Выезд:** 12:00