B&B Mannala'

Zusammenfassung

A pochi passi dalla via Atenea, cuore pulsante della città.
Siamo in vicolo Mandracchia n. 3

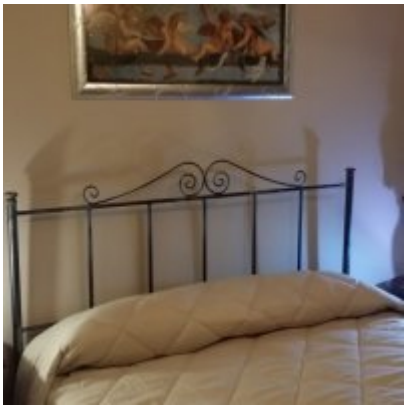

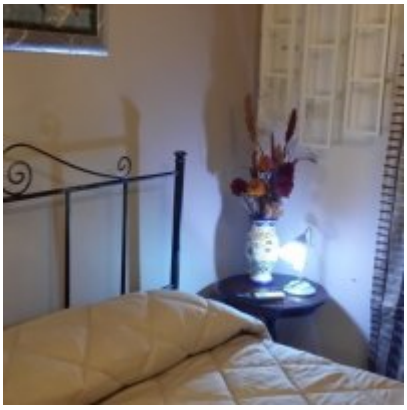

Beschreibung

Ci troviamo nel cuore del centro storico di Agrigento, accanto alla Chiesa Santa Maria degli Angeli, proprio tra i vicoli dello stesso quartiere “Mannalà” (per contrazione, nel linguaggio popolare, di Madonna di là o Madonna degli Angeli) e a pochi passi dai luoghi più belli e caratteristici della città ed anche vicino la stazione dei treni e degli autobus.

Il nostro Bed & Breakfast recentemente ristrutturato con toni moderni mantiene il fascino dell'antico, gode di un'ottima posizione geografica, in centro città a pochi metri dalla via Atenea, principale via cittadina, luogo di passeggio ideale per shopping, dove troverete ristoranti, trattorie, negozi e pasticcerie tipiche.

Il BB dista meno di 10 minuti a piedi dal Teatro Pirandello e dalla Cattedrale. A qualche km dalle spiagge e poco meno da tutti gli altri siti locali d'attrazione turistica e di importanza storico artistica.

Karte

Adresse: Vicolo Mandracchia, 3, 92100 Agrigento AG, Italia
Postleitzahl: 92100
Breite / Länge: 37.31165440252064 / 13.584384873402428

Image type unknown
http://maps.google.com/maps/api/staticmap?center=37.31165440252064,13.584384873402428&zoom=18&markers=37.31165440252064,1

Unterkunft, Ausstattung und Dienstleistungen

3 Sterne Bed & breakfast

Verpflegung:

- Bed & Breakfast

Schlafzimmer: 1 (2 Schlafplätze)

Badezimmer: 2

Eignung

- **Langzeitvermietung:** Ja
- **Haustiere:** Nein
- **Raucher:** Rauchen verboten
- **Für Kinder geeignet:** Ja, toll für Kinder
- **Rollstuhlgerecht:** Nein
- **Senioren oder Gebrechliche:** Ja

Urlaubstypen

Familie, Romantische Ferien

Allgemeine Ausstattung

Klimaanlage, Balkon, Nichtraucherzimmer, Frühstück

Innenausstattung

accès Internet, Fliesenboden, Fernseher, Veranda

Dienstleistungen

Handtücher

Aktivitäten

Lokale Aktivitäten:

Gehen

Preise

-	Preis pro Nacht		wöchentlich	Monatlich	Mindestaufenthalt	Wechsel
	Woche	Wochenende				
Gesamtpreis	€60 - €70		-	-	1 Nächte	-
Keine Preise verfügbar						

AGB

Check in: 15:00, **Check out:** 10:00