# Casa paulina

## Les bons plans du propriétaire

Terrasini

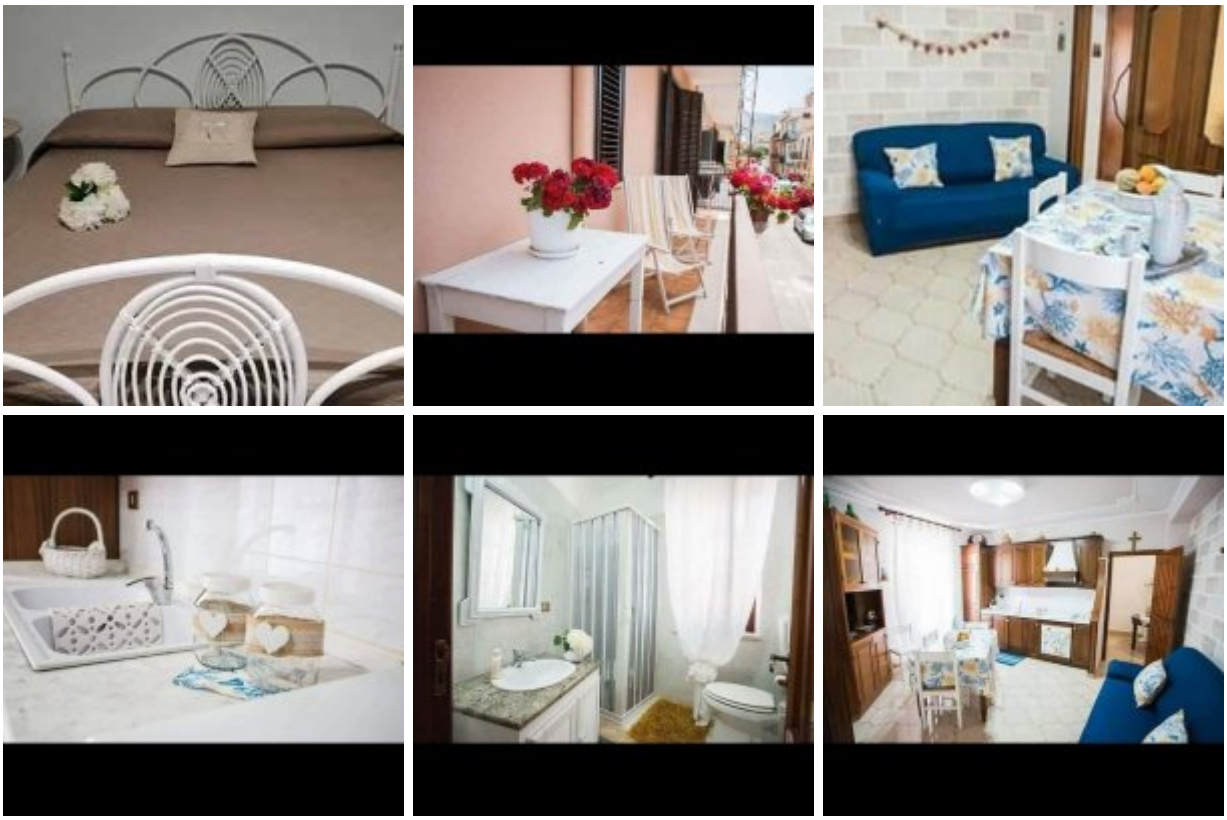

## Description du bien

Appartamento primo piano casa ben curata incluso biancheria letto bagno condizionatore TV waifai microonde utensili cucina, dista 250 m dalla spiaggia raggiungibile a piedi bar pizzeria posta piazza lungomare ecc 9 Casa vacanza Terrasini appartamento piano primo 4 posti letto tutti i confort inclusi biancheria da letto e Bagno condizionatore TV waifai microonde utensili cucina spiagge sabbiose raggiungibile a piedi bar pizzeria posta piazza lungomare ecc dista pochi m dal mare

## Localisation géographique

**Adresse:** 13728 E Quincy Ave, Aurora, CO 80015, Stati Uniti
**Code postal:**
**Latitude / Longitude:** 38.14595 / 13.08444

Image type unknown
http://maps.google.com/maps/api/staticmap?center=38.14595,13.08444&zoom=7&markers=38.14595,13.08444&size=500x300&sensor=fal

| | | |
|---|---|---|
| **Caffetteria/bar** | | 50 mètres |

| | | |
|---|---|---|
| **centre-ville** | | 300 mètres |
| **restaurante más cercano** | | 50 mètres |
| **plage la plus proche** | | 250 mètres |
| **Supermercato** | | 50 mètres |

Hébergement, installations et services

Apartamento

**Chambre(s) à coucher :** 1 ( 4 Capacité d'accueil )

**Salle(s) de bain:** 1

### Spécificités

- **Location sur une longue durée:** Non
- **Animaux de compagnie:** Oui
- **Fumeurs:** Non
- **Enfants:** Oui
- **Chaise roulante:** Non
- **Personnes âgées ou handicapés:** Oui

### Vue

route

### Installations générales

Balcon

### Installations intérieures

Internetzugang

### Installations extérieures

Animaux autorisés

### Accès

Parking hors rue

## Tarifs

| - | Prix par nuit | | Prix semaine | Prix mois | Durée minimum séjour | Jour arrivée |
|---|---|---|---|---|---|---|
| | semaine | Prix week end | | | | |
| **Période** | - | | - | - | - | - |
| **Pas de tarif disponible** | | | | | | |

## Conditions et réservation

**Heure d'arrivée:** 09:00, **Heure de départ:** 10:00