Аренда виллы для отдыха в провинции Рагуза

Описание

Санта-Мария-дель-Фокалло, Испика, провинция Рагуза

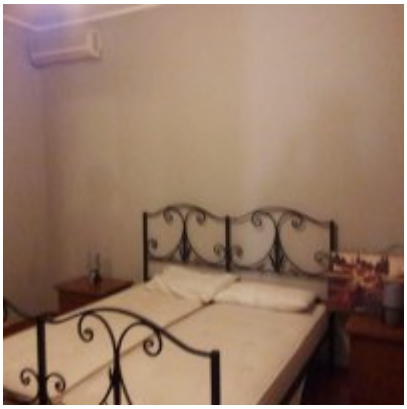

Описание

Аренда на Сицилии, Санта-Мария-дель-Фокалло, побережье Рагузы, вилла на двух этажах, 4 кондиционированных номера, 2 ванные комнаты, кухня и гостиная, большая веранда и сад с патио, открытая кухня, душевые и парковочные места. Ближайшие местоположения: марзамеми, Ното, Модика, сухая точка, полюс гавани и многие другие места, богатые культурой и красивыми пейзажами.
Море и пляж награждены знаком «синий и зеленый флаг»

Карта

Адрес: Viale Kennedy
Почтовый индекс: 97014
Широта / Долгота: 36.92824 / 14.71719

Image type unknown
http://maps.google.com/maps/api/staticmap?center=36.92824,14.71719&zoom=7&markers=36.92824,14.71719&size=500x300&sensor=fal

Расстояние до центра города	da Pozzallo	3 км
Ближайший аэропорт	Comiso	100 км
Ближайшая больница		4 км
Ближайший ресторан		2 км
ближайший пляж		1 км
Ближайший паром	Catania a	150 км

Размещение, услуги и комм. услуги

Вилла

Спальни: 4 (9 Спальных мест)
диван-кровать: 1

Санузлы: 2

Особые потребности

- **Долгосрочная аренда:** да
- **Животные:** да
- **Курение:** разрешено
- **Дети:** да, идеально для детей
- **Пандус для коляски:** нет
- **Пожилые / физ. ограниченные:** подходит

Расположение

пляжный отдых

Вид

пляж, зеленый

Основная информация

кондиционер, Частная парковка

В помещении

телевидение, ванна

На улице

Допускается размещение животных, луг

Цена

-	Цена за ночь	В неделю	За месяц	Минимальное количество дней	Расчеты

	Будни	Выходные			
Цены	-	-	-	-	-
Нет цен					

Политика использования

Заезд: 10:00, **Выезд:** 10:00