Апартаменты в Реканати

Описание

Исторический центр

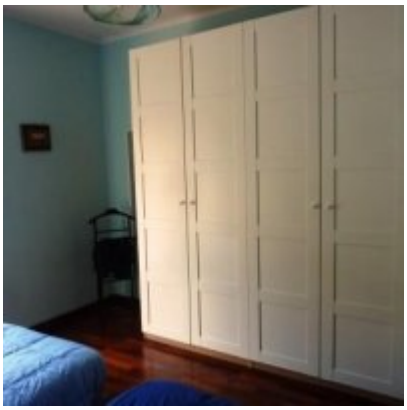

Описание

Полностью меблированная квартира, состоящая из гостиной-кухни, спальни, ванной комнаты, шкафа. В отеле Carducci 10 рядом с Porta Marina, в нескольких шагах от исторического центра города Реканати. Интернет Wi-Fi и кондиционер. Доступно для краткосрочных туристических туров, минимум 2 недели: с 19 августа по 2 сентября и с 16 по 30 сентября 2018 года.

Карта

Адрес: via Carducci 10
Почтовый индекс: 62019
Широта / Долгота: 43.40386 / 13.55978

Image type unknown
http://maps.google.com/maps/api/staticmap?center=43.40386,13.55978&zoom=7&markers=43.40386,13.55978&size=500x300&sensor=fal

Расстояние до центра города	dal Centro Storico	20 метров

Ближайший аэропорт	da Ancona	40 км
ближайший пляж	dalla Riviera del Conero	14 км

Размещение, услуги и комм. услуги

квартира

Спальни: 1 (2 Спальных мест)

Санузлы: 1

Особые потребности

- **Долгосрочная аренда:** нет
- **Животные:** нет
- **Курение:** запрещено
- **Дети:** да, идеально для детей
- **Пандус для коляски:** нет
- **Пожилые / физ. ограниченные:** подходит

В помещении

доступ в интернет, телевидение

Цена

-	Цена за ночь		В неделю	За месяц	Минимальное количество дней	Расчеты
	Будни	Выходные				
Цены	-		-	-	-	-
Нет цен						

Политика использования

Заезд: 14:00, **Выезд:** 12:00