Большая парковая вилла

Описание

Carovigno

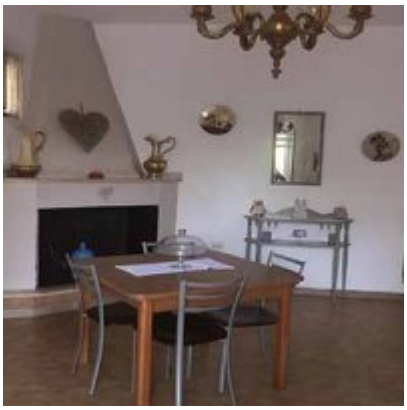

Описание

Довольно дом, расположенный в сельской местности Апулии, в нескольких километрах от моря, окруженных оливковыми деревьями и средиземноморским кустарником, очень расслабляющим местом для тех, кто ищет истинную релаксацию

Карта

Адрес: Contrada parco grande
Почтовый индекс:
Широта / Долгота: 40.70803 / 17.65501

Image type unknown
http://maps.google.com/maps/api/staticmap?center=40.70803,17.65501&zoom=7&markers=40.70803,17.65501&size=500x300&sensor=fal

Размещение, услуги и комм. услуги

Деревенский дом

Спальни: 2 (4 Спальных мест)

Санузлы: 80

Особые потребности

- **Долгосрочная аренда:** нет
- **Животные:** да
- **Курение:** разрешено
- **Дети:** да, идеально для детей
- **Пандус для коляски:** нет
- **Пожилые / физ. ограниченные:** подходит

Вид

зеленый

Основная информация

номера для некурящих, Отдельный вход, парковка, Частная парковка, телефон

В помещении

каменный пол, телевидение

На улице

сад

Цена

-	Цена за ночь		В неделю	За месяц	Минимальное количество дней	Расчеты
	Будни	Выходные				
Цены	-		-	-	-	-
Нет цен						

Политика использования

Заезд: 12:00, **Выезд:** 12:00

La casa si affitta pure nel periodo estivo.