Вилла с бассейном в Алькамо Марина

Описание

Алькамо Марина

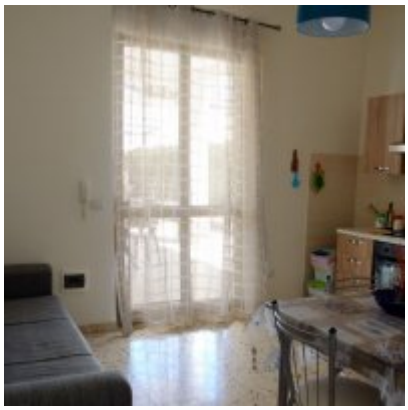

Описание

Вилла Дора олицетворяет очарование Сицилии с захватывающим видом на залив Кастелламмаре, заповедник Зингаро, Устика; в одном видении. Не было лучшего места для его постройки: он состоит из первой спальни с двуспальной кроватью и односпальной кроватью, второй спальни с двуспальной кроватью и спальни с односпальной кроватью, а также с двумя другими двуспальными диван-кроватями. в двух жилых комнатах дома. Снаружи мы находим красивый бассейн с соленой водой, большую зону отдыха, где есть барбекю для приготовления пищи на открытом воздухе и душ.

Существует также панорамная терраса с прекрасным видом со второй зоной отдыха.

Оборудованы всеми аксессуарами, такими как Wi-Fi, кондиционер и все удобства для спокойного отдыха.

Карта

Адрес: via stella cinese 265
Почтовый индекс: 91011
Широта / Долгота: 38.02782910000001 / 12.932333299999982

Image type unknown
http://maps.google.com/maps/api/staticmap?center=38.02782910000001,12.932333299999982&zoom=7&markers=38.02782910000001,12

Расстояние до центра города	corso VI aprile	2 км
Ближайший аэропорт	punta raisi	10 км
Ближайшая больница	Santo spirito	2 км
Ближайший ресторан	Jon pizza	200 метров
ближайший пляж	battigia	500 метров
До ближайшей станции	stazione alcamo	1 км

Размещение, услуги и комм. услуги
Villa con Piscina

Питание:

- Самообслуживание

Спальни: 3 (8 Спальных мест)
Колыбель (по запросу): 1, Двухместный номер с общей ванной комнатой: 2, Семейные номера: 2, Nr.camere appartamenti: 3, Nr.Camere квартир с кухней: 2, Nr.Rooms Double: 2, Одноместные номера: 1, диван-кровать: 2, Одноместные номера с общей ванной комнатой: 2, тройной: 1

Санузлы: 2
биде: 2, ливни: 3, Раковины: 2

Особые потребности

- **Долгосрочная аренда:** нет
- **Животные:** да
- **Курение:** разрешено
- **Дети:** да, идеально для детей
- **Пандус для коляски:** есть
- **Пожилые / физ. ограниченные:** подходит

Расположение

семья, пляжный отдых

Вид

город, гора, пляж, дорога, зеленый

Основная информация

Оборудование для инвалидов, кондиционер, балкон, Семейные номера, Идеально подходит для детей, Отдельный вход, обеспеченный вход, Новая недвижимость (-5 лет), парковка, Частная парковка, Ежедневная уборка, система безопасности, телефон

В помещении

доступ в интернет, Поручни, каменный пол, телевидение, веранда

На улице

Допускается размещение животных, Размещение домашних животных допускается, только н, автоматические ворота, двор, сад, система охранной сигнализации, бассейн, терраса, зона для барбекю

Услуги

полотенца, постельное бельё предоставляется, Прачечная включительно, дополнительная уборка, Ежедневная уборка

Доступ

Парковка внутри объекта, Охраняемая парковка, Частная парковка

Развлечения и спорт

Местные развлечения и спорт:

Гулять пешком, Верховая езда, езда на велосипеде, рыбалка

Цена

-	Цена за ночь		В неделю	За месяц	Минимальное количество дней	Расчеты
	Будни	Выходные				
Цены	€80 - €1,225		€530	-	1 Ночей	-
Нет цен						

Дополнительные услуги

	Тип доп. услуги	Цена	Режим платежей
spese di pulizia	Обязательный	€100	Одноразово

Политика использования

Заезд: 14:00, **Выезд:** 07:00