Affitto dal 1 al 16 agosto

Описание

Nella pineta a 1 km dal mare

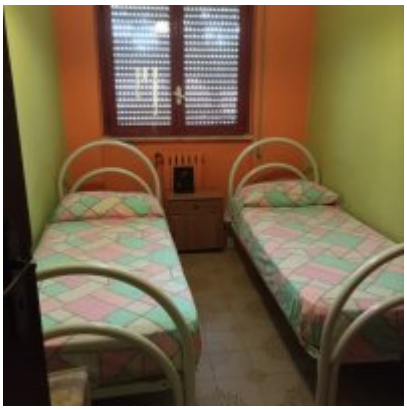

Описание

Affitto villetta primo piano all'Interno della bellissima pineta di Castellaneta Marina dal 1 al 16 agosto,4 posti letto, giardino in comune.Deliziosa località a pochi km dal sito archelogico di Metaponto e Policoro , a 40 minuti da Matera e 30 minuti da Taranto .L'appartamento è composto da uno spazioso terrazzo , soggiorno, tinello,due camere da letto,bagno e lavanderia.Si accettano cani di piccola .Per info e prezzo contattarmi in privato su Messanger

Карта

Адрес:
Почтовый индекс:
Широта / Долгота: 40.4704756 / 16.9368701

Image type unknown
http://maps.google.com/maps/api/staticmap?center=40.4704756,16.9368701&zoom=9&markers=40.4704756,16.9368701&size=500x300&s

Расстояние до центра города		900 метров
ближайший пляж		1 км

Размещение, услуги и комм. услуги

коттедж

Спальни: 2 (4 Спальных мест)

Санузлы: 1

Особые потребности

- **Долгосрочная аренда:** нет
- **Животные:** да
- **Курение:** запрещено
- **Дети:** да, идеально для детей
- **Пандус для коляски:** нет
- **Пожилые / физ. ограниченные:** подходит

Вид

зеленый

Основная информация

балкон, Частная парковка

В помещении

телевидение

На улице

Допускается размещение животных, сад

Цена

-	Цена за ночь		В неделю	За месяц	Минимальное количество дней	Расчеты
	Будни	Выходные				
Цены	-		-	-	-	-
Нет цен						

Политика использования

Заезд: 10:00, **Выезд:** 10:00